

Appartement T2 de 37m² à Lyon 69008, Rue Joseph Chapelle

195 000 €

Frais fixes compris 2 990 €



6 rue Joseph chapelle , 69008 Lyon



Homki Immobilier

Description

En exclusivité chez Homki ! Économisez sur la vente et l'achat de vos biens grâce à notre prix fixe de 2 990 euros. Estimation, visites, suivi du dossier par votre agent référent.

Proximité Mairie 8ème, commerces et tramway.

Dans un immeuble récent datant de 2012, retrouvez ce joli T2 de 37m² LUMINEUX et CALME, situé au 2ème étage, avec son balcon exposé Sud-Ouest, donnant sur un espace vert accessible uniquement par les copropriétaires de la résidence.

L'immeuble est équipé d'un ascenseur, et l'appartement dispose également d'un box fermé au sous-sol.

Diagnostic de performance énergétique



Indice d'émission de gaz à effet de serre

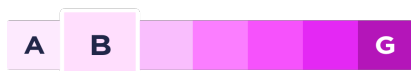

Caractéristiques

Principales

Année de construction	2012
Étage	2 / 4
Nombre de pièce(s)	2
Nombre de chambre(s)	1
Nombre de salle(s) de bain	1
Nombre WC	1
Cuisine	N/C
Chauffage	Individuel électrique radiateur
Nombre de box(s)	1
Cave	Non
Balcon	1

Secteur

Exposition	N/C
------------	-----

Aspects financiers

Charges mensuelles	70 €
Taxe foncière	N/C

Surfaces

Surface	37m ²
Surface séjour	19m ²

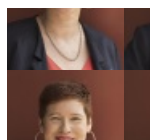

Votre agent de secteur

Valérie Bru
0761301707

Homki Marseille

112 Rue Dragon Marseille 13006
Tél. +33(0)4 13 68 02 02
www.homki-immobilier.com

