

Appartement de 1 m² à Veyrins-thuellin 38630, Route du Dauphiné



Frais fixes compris 2 590 €

Description

En cours de rédaction

Diagnostic de performance énergétique



Indice d'émission de gaz à effet de serre



24 Route du Dauphiné, Veyrins-Thuellin,
France, 38630

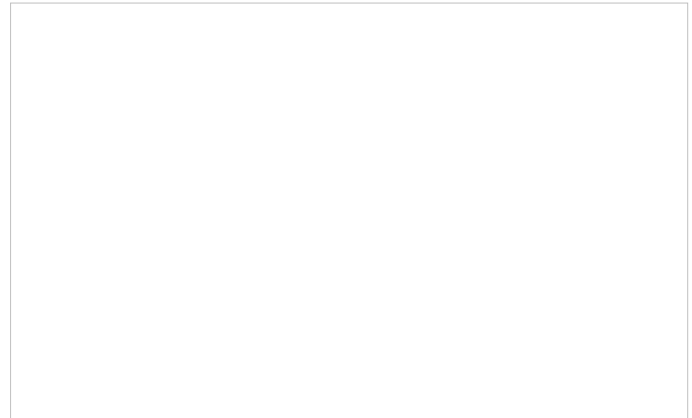

Caractéristiques

Principales

| | |
|----------------------------|-----|
| Nombre de pièce(s) | N/C |
| Nombre de chambre(s) | N/C |
| Nombre de salle(s) de bain | N/C |
| Nombre WC | N/C |
| Cuisine | N/C |
| Chauffage | N/C |
| Cave | Non |
| Balcon | Non |

Secteur

| | |
|------------|-----|
| Exposition | N/C |
|------------|-----|

Aspects financiers

| | |
|--------------------|-----|
| Charges mensuelles | N/C |
| Taxe foncière | N/C |

Surfaces

| | |
|----------------|-----------------|
| Surface | 1m ² |
| Surface séjour | N/C |

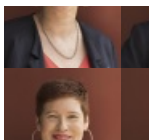

Votre agent de secteur

Valérie Bru
0761301707

Homki Marseille

112 Rue Dragon Marseille 13006
Tél. +33(0)4 13 68 02 02
www.homki-immobilier.com