

Appartement T3 de 67m² à Toulon 83000, Boulevard Docteur Cuneo

270 000 €

Frais fixes compris 4 900 €



Extérieur Parking Ascenseur

Description

Bel Appartement F3 entièrement rénové au Mourillon. Découvrez ce superbe appartement F3 de 67 m², idéalement situé dans le quartier très prisé du Mourillon, à deux pas de la Mitre. Niché dans une résidence avec ascenseur, cet appartement offre un cadre de vie exceptionnel à proximité des plages et des commodités. Points forts de l'appartement: - Emplacement: à seulement 300 m du port Saint-Louis, 500m de la plage de la Vigie et 700m de la plage du Lido, des lieux incontournables pour les familles toulonnaises. - Accessibilité: Proche de toutes commodités et desservi par une ligne de bus pratique reliant directement la gare de Toulon. - Espace de vie: une belle pièce de vie comprenant un salon séjour et une cuisine américaine équipée, parfaite pour des moments conviviaux. - Confort : deux chambres , une salle d'eau moderne et des toilettes indépendantes. Et pour compléter ce magnifique tableau: une place de parking privative pour votre tranquillité. -Classe énergétique : C, garantissant une bonne performance énergétique. Ne manquez pas cette opportunité unique de vivre dans un cadre privilégié, alliant confort, modernité et proximité avec la mer. Informations financières : La taxe foncière est de 1476€ Les charges sont de 100€ Qui est le Homker proche de chez vous ? Je suis Cathy Ballester, agent ...

Diagnostic de performance énergétique



Indice d'émission de gaz à effet de serre



Votre agent de secteur

Cathy Ballester

+33667936633

cathy.ballester@homki-immobilier.com

Homki Marseille

16 Rue de Locarno, 13005 Marseille

Tél. +33(0)4 13 68 02 02

www.homki-immobilier.com

139 Boulevard Docteur Cuneo, Toulon, France, 83000



Homki

Caractéristiques

Principales

Nombre de pièce(s)	3
Nombre de chambre(s)	2
Nombre de salle(s) de bain	1
Nombre WC	1
Cuisine	Americaine equipee
Chauffage	N/C
Nombre de parking(s)	1
Cave	OUI
Terrasse	OUI

Secteur

Exposition	OUEST
------------	-------

Aspects financiers

Charges mensuelles	100 €
Taxe foncière	1476 €

Surfaces

Surface	67m ²
Surface séjour	35m ²



Homki



Homki



Homki



Homki



Homki

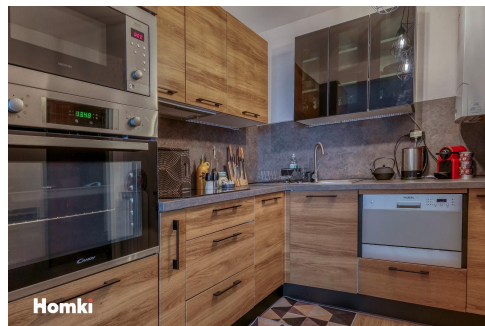

Homki



Homki



Homki



Homki



Homki